



## CLINICO-RADIO-PATHOLOGICAL QUIZ

รพ. รักษาดิฉัน พ.บ.\*

ผู้ป่วยเด็กหญิงไทย อายุ 10 เดือน

- CC : มีอาการชักเกร็ง ตาค้าง 20 นาที ก่อนมาโรงพยาบาล  
PI : 3 วันก่อนมาโรงพยาบาลถ่ายเหลวเป็นน้ำ มีมูกปน วันละ 10 ครั้ง ไม่มีไข้  
20 นาทีก่อนมาโรงพยาบาล หลังกินนมมีอาการชักเกร็ง ตาค้าง มีปัสสาวะ อุจจาระราด  
PH : บุตรคนแรก, term 38 weeks c/s due to elective BW 3,175 g  
พัฒนาการปกติจนถึงอายุ 5 เดือน จากนั้นเริ่มตัวอ่อน คอไม่แข็ง ยังนั่งไม่ได้ ไม่หันตามเสียง ไม่สบตา  
FH : ปฏิเสธประวัติโรคลมชักในครอบครัว

GA : A female infant, drowsiness, no dysmorphic feature, on endotracheal tube

V/S : BT 38 c, PR 140/min, RR 35/min, BP 86/43 mmHg  
BW 7.4 kg (P10-25), Lt 68 cm (P25), HC 42 cm (P25)

HEENT : AF 2x2 cm, no bulging, not pale conjunctivae, anicteric sclerae, esotropia

Heart : normal S1S2, no murmur, capillary refill < 2 sec, pulse full

Lung : good air entry, clear, no adventitious sound

Abdomen : no distension, liver span 8 cm, spleen 5 cm below left costal margin

Neuro : E3M5Vt pupil 2 mm BRTL, sensory can't evaluate  
Motor power at least grade III all extremities with hypotonia, equally movement  
Babinski dorsiflexion DTR 2+, Clonus negative, Brudzinski negative

Investigation

CBC : Hb 8.9 mg/dL, Hct 28.3%, WBC 9,410/mm<sup>3</sup>, PMN 50.4%, Lymphocyte 40%, Platelet 93,000/mm<sup>3</sup>

CSF profile : WBC 0 cell/mm<sup>3</sup>, RBC 0 cell/mm<sup>3</sup>, Protein 115.5 mg/dl, Glucose 94 mg/dl

MRI brain : Cortical brain atrophy

Bone marrow aspiration :

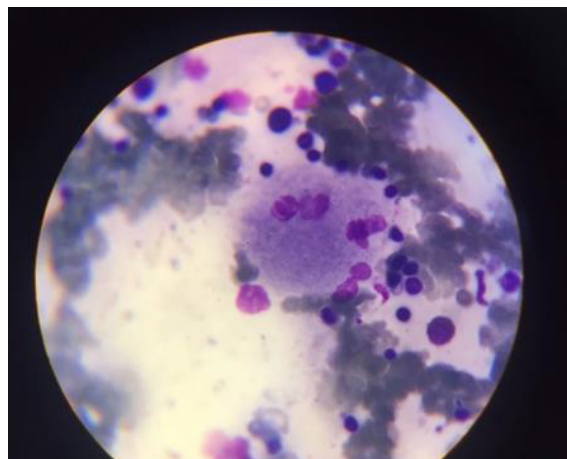

กรุณาดาวน์โหลดชุดกระดาษคำตอบท้ายเล่ม หากมีข้อสงสัยติดต่อสอบถามก่อน 31 กันยายน 2562 เฉลยคำตอบใน วารสารโรงพยาบาลชลบุรี เล่ม 2/2562

1 Credit



## QUIZ

### คำถามสำหรับ CLINICO-RADIO-PATHOLOGICAL QUIZ

วรณภ รัตนากร พ.บ.

คำถามที่ 1 จงให้การวินิจฉัยโรค

คำตอบ

คำถามที่ 2 ท่านจะส่งตรวจอะไรเพิ่มเติมเพื่อยืนยันการวินิจฉัย

คำตอบ

คำถามที่ 3 โรคนี้ถ่ายทอดทางพันธุกรรมอย่างไร

คำตอบ

คำถามที่ 4 ท่านจะให้การรักษาอย่างไร

คำตอบ



## กระดาษคำตอบ ฉบับที่ 1/2562

ชื่อ น.พ./พ.ญ. ....นามสกุล.....อายุ.....ปี เลขที่ใบประกอบวิชาชีพ ว.....

ร.พ.รัฐบาล  ร.พ.เอกชน  คลินิก  อื่น.....

ที่อยู่เลขที่.....ซอย.....ถนน.....ตำบล.....

อำเภอ.....จังหวัด.....รหัสไปรษณีย์.....

### จงเติมข้อความลงในกระดาษคำตอบ

#### 1. เรื่อง CLINICO-RADIO-PATHOLOGICAZ QUIZ รหัส

คำถามที่ 1 จงให้การวินิจฉัยโรค

คำตอบ .....

คำถามที่ 2 ท่านจะส่งตรวจอะไรเพิ่มเติมเพื่อยืนยันการวินิจฉัย

คำตอบ .....

คำถามที่ 3 โรคนี้ถ่ายทอดทางพันธุกรรมอย่างไร

คำตอบ .....

คำถามที่ 4 ท่านจะให้การรักษาอย่างไร

คำตอบ .....

### โปรด!! ส่งกระดาษคำตอบของท่านมาที่

วารสารโรงพยาบาลชลบุรี 69 หมู่ 2 ถนนสุขุมวิท ตำบลบ้านสวน อำเภอเมือง จังหวัดชลบุรี 20000  
ก่อนวันที่ 31 สิงหาคม 2562 ผู้ส่งกระดาษคำตอบมาจะได้รับวารสารฉบับต่อไปจำนวน 1 เล่ม

